Liebfrauenhaus
Herzogenaurach

Grund- und Mittelschule
- staatlich anerkannte Privatschule -
Schülerhort (GS)
Gebundene und offene Ganztagesklassen (MS)

Elternbrief
2023/24

21.03.2024

Liebe Eltern, liebe Schüler,

im Folgenden finden Sie einige wichtige und interessante Informationen zu vergangenen und zu anstehenden Projekten, Aktionen und Terminen:

Spendenaktionen

Vielen herzlichen Dank für Ihre Unterstützung der Spendenaktion zugunsten der Tafel Herzogenaurach im Februar und für den fleißigen Kauf der Solibrote in den vergangenen drei Wochen.

Wir konnten der Tafel sehr viele Naturalien und einen Spendenbetrag von über 500€ übergeben. Bei der Solibrotaktion wurden auch dieses Jahr wieder über 600 Solibrote verkauft, die die Bäckerei Polster extra für uns gebacken hat – und die nach unserer Beobachtung recht häufig bereits „angeknabbert“ bei Ihnen angekommen sein müssen 😉

Vielen herzlichen Dank auch an alle Beteiligten – vor allem an Frau Schreiber, die diese Aktionen organisiert, die Klasse 5a, die das alles verteilt hat und an die Bäckerei Polster dafür, dass sie das jedes Jahr möglich macht.

Schulfrühstück – der kostenlose Start in den Tag

Seit einigen Wochen erhalten wir über das EU-Schulprogramm einmal wöchentlich Milch und Joghurt. Das hat uns veranlasst, eine Idee anzugehen, die wir schon länger verfolgen:

Wir würden gerne einen Versuch starten und im Gebäude des Ganztages von 7.15 – 7.45 ein **kostenloses gesundes Frühstück** für alle Kinder anbieten, die ohne Frühstück in die Schule kommen – oft ja auch deshalb, weil sie sich daheim nicht in Ruhe hinsetzen möchten. Vielleicht ist es in der Gemeinschaft vor der Schule ja leichter, sich die Zeit zu nehmen…

Wir würden zunächst mit 1 – 2 Tagen starten und beobachten, wie das Angebot angenommen wird. Sobald der konkrete Starttermin feststeht, werden wir Sie nochmals konkret informieren.

Sollten Sie Interesse und Lust haben, uns hier zu unterstützen, so kommen Sie doch gerne auf uns zu.

Projekttage und Schulfest 2024

Auch die diesjährigen Projekttage vom 09.07. - 11.07.24 und somit auch das Schulfest am 12.07.24 werden sich mit Inhalten im Rahmen der 17 globalen Nachhaltigkeitsziele (Aganda 2030) befassen. Auf Vorschlag unserer SMV stehen dieses Mal die Ziele „**KEINE ARMUT**“ und „**KEIN HINGER**“ im Mittelpunkt.

Sollten Sie Anregungen oder Ideen haben, oder Kontakte zu entsprechenden Organisationen vermitteln können, die sich an der Projektwoche beteiligen möchten, oder im Rahmen des Schulfestes auftreten möchten, so freuen wir uns über entsprechende Rückmeldungen.

Pädagogischer Fortbildungstag LFH

Mit diesem Schuljahr übernimmt neben Hort und Ganztag auch die Schule den Brückentag Tag zwischen Christi Himmelfahrt und dem darauffolgenden Wochenende als pädagogischen Fortbildungstag. In diesem Jahr ist das der **10.05.2024**. An diesem Tag findet eine ganztägige Fortbildungsveranstaltung mit einem externen Referenten zum Thema „Umgang mit herausforderndem Verhalten“ statt, die Schülerinnen und Schüler haben frei. Dieser Tag wird auch in den kommenden Jahren der feste Fortbildungstag sein.

Uns ist klar, dass dieser Brückentag auf der einen Seite sehr willkommen ist (viele Eltern haben uns in den vergangenen Jahren darum gebeten), für manche aber ein zusätzlicher Tag ist, an dem sie eine Betreuung gewährleisten müssen. Wir merken aber, dass wir – insbesondere durch den Ganztagsbetrieb - nur sehr schwer Zeitfenster finden, an denen wir uns als Gesamtkollegium mit wichtigen Fragen befassen können. Neben dem Pädagogischen Wochenende im Herbst brauchen wir auch im zweiten Halbjahr einen solchen festen Termin. Ich hoffe, sie können es – eventuell ja in Absprache mit anderen Eltern - organisieren. Herzlichen Dank hierfür!

Smart watches und Handys

Leider müssen wir das Thema Smart Watches und Handys noch einmal ansprechen:

Im Schulgebäude müssen Handys ausgeschaltet sein – sofern mit den Lehrkräften für eine bestimmte Situation nichts anderes vereinbart ist. Wichtig: **Ausgeschaltet** – nicht „stumm“.

Da bei Smart Watches nicht erkennbar ist, ob sie tatsächlich ausgeschaltet sind (und sie zudem ja auch über Aufnahmefunktionen verfügen) dürfen Sie in dieser Zeit nicht getragen werden.

Uns ist bewusst, dass das ein leidiges Thema ist – aber leider treten immer wieder Probleme auf, die bei Beachtung dieser Regeln vermieden werden könnten. Sollten Schüler gegen diese Regeln verstoßen, so sammeln wir die Geräte ein und geben Sie erst nach Rücksprache mit Ihnen zurück. Bitte sprechen Sie mit Ihrem Kind und unterstützen uns in dieser Sache.

Verkehrssituation am LFH

Auf Anregung des Elternbeirates weise ich gerne noch einmal auf die Verkehrssituation um das LFH und die bestehenden Regelungen hin:

Bitte lassen Sie ihr Kind **ausschließlich auf dem großen Friedhofsparkplatz oder entlang der Eichendorffstraße** aus- bzw. einsteigen.

Die beiden kleineren Parkplätze sind Privat- bzw. Schulgelände und dürfen nicht befahren werden. Hier halten sich während der Schultage Kinder auf und wir erleben deshalb immer wieder gefährliche Situationen. Bitte informieren Sie auch ggf. Großeltern oder darüber, die Ihre Kinder bringen oder abholen.

Auszeichnung

Wir freuen uns, dass wir nun schon zum vierten Mal in Folge die Auszeichnung zur **„Umweltschule in Europa“ – „Internationale Nachhaltigkeitsschule**“ erhalten haben.

Nachdem es pandemiebedingt in den Jahren 2020 / 2021 / 2022 keine große Feier gab, dürfen wir in diesem Jahr mit einer Gruppe von Schülerinnen und Schüler, die die prämierten Projekte (Schulgarten, Schulbauernhof) betreut haben, zur Auszeichnungsfeier nach München fahren.

Ökofest Herzogenaurach

Unsere Schule wird in diesem Jahr zum ersten Mal mit einem eigenen Info- und Mitmachstand auf dem Ökofest in Herzogenaurach vertreten sein. Vielleicht haben Sie ja Lust für einen Ausflug und besuchen uns am **28.04.2024** ab 11.00 am Weihersbachgelände!?

Schulbauernhof

Inzwischen sind wir zusammen mit allen Tieren gut auf unserem neuen Schulbauernhofgrundstück auf dem Gelände der SOLI (In der Nutzung) angekommen. **Herzlichen Dank nochmals an alle fleißigen Helfer.**

Als nächstes steht das Angelegen des Geländes und der Beete, sowie der Aufbau von Zäunen und unseres Küchenzeltes auf dem Programm. Dazu werden wir in den Wochen zwischen Ostern und Pfingsten nochmals an einem Tag um tatkräftige Unterstützung durch Eltern bitten – dann sollten alle großen Bauaktionen abgeschlossen sein.

Für den reibungslosen Betrieb des **Schulbauernhofes freuen wir uns über jede Familie, die sich vorstellen kann, ab und zu die Tierversorgung in den Ferien oder an Wochenenden zu übernehmen**. Sollten Sie grundsätzlich Interesse haben, so können sie sich ganz unverbindlich bei Frau Specht (anna-maria.specht@liebfrauenhaus.de) oder Frau Heim (stephanie.heim@liebfrauenhaus.de) melden und informieren lassen.

SCHULBAUERNHOF_LIEBFRAUENHAUS

Instagram

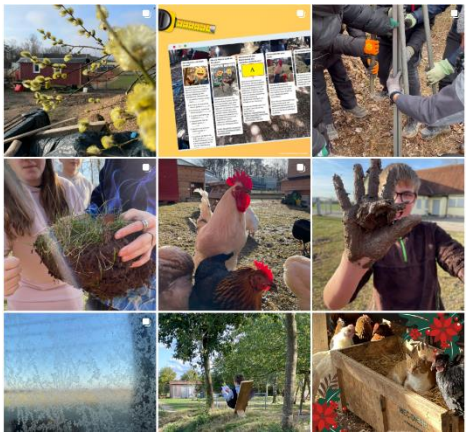

Wir laden Sie herzlich ein, uns „auf Instagram **zu folgen**“.

Unter *schulbauernhof_liebfrauenhaus* finden sie ein wunderbares virtuelles Tagebuch mit Bilden und kurzen Texten über alle Tätigkeiten und Aktionen auf dem Bauernhof

Wir wünschen Ihnen allen zusammen gesegnete Feiertage und wunderschöne Osterferien

Michael Richter, Schulleiter

Heike Witthus, stellv. Schulleiterin

Sandra Nadrau, erweiterte Schulleitung